

Kunde



KOPIE

Offerte Nr. 193774

Fahrzeug Renault Mégane Grandtour 1.5 dCi Busin
Kontrollschild M 25627

Uns.Ref.
Annahme
Kunden-Nr.
Auftrags-Nr.
RG-Datum



Seite 1

Chass.Nr. VF1RFB00960167546
Km-Stand 1.Inv.Setz. 15.05.2018

Bezeichnung	Artikel-Nr.	Anzahl	Preis	Gesamt	MC
JOB : A VERMERK UNFALLREPARATUR BESTELLNUMMER: 8010077757 IH NUMMER: 042220023600 RVP: KURT BLANK *****				0.00	01
SPENGLERARBEIT GEMÄSS AUDATEX	K10-FA	1	1'866.80 15%	1'586.78	01
LACKIERERARBEIT	K50-FA	1	1'597.55 15%	1'357.92	01
NEBENKOSTEN	K12-FA	1	93.35	93.35	01
LACKIERMATERIAL	K70-FA	1	782.15	782.15	01
ENTSORGUNG LACKMAT. FACHGERECHT	K75-FA	1	39.10	39.10	01
TUERE VR	80 10 011 48R	1	1'022.00 11%	909.58	01
ZIERSTAB	80 28 402 83R	1	45.70 11%	40.67	01
TUERE HR	82 10 063 10R	1	1'022.00 11%	909.58	01
ZIERSTAB	82 28 383 17R	1	45.70 11%	40.67	01
SUBTOTAL				5'759.80	

01 8.10 % MWSt v. 5'759.80 = 466.54 +Rund.diff. 0.01 466.55

Total CHF 6'226.35

Gültigkeit dieser Offerte: 1 Monat

Zahlbar: 20 Tage netto





G U T A C H T E N / K A L K U L A T I O N N R 7 4 5

KALKULATION-/SCHADEN NR. : 745

FAHRZEUGHALTER
PLZ ORT : 3003 BERN

FAHRZEUGDATEN
HERSTELLER : RENAULT
HAUPTTYP/UNTERTYP : MEGANE IV GRANDTR. / BUSINESS

AMTL-KENNZEICHEN : 25627
FZG-IDENT-NR : VF1RFB00960167546
ERSTE ZULASSUNG : 08.05.2018

REPARATURFIRMA : 

REPARATURKOSTEN	OHNE MWST	CHF	6 514.35
MWST	8.10 %	CHF	527.65
REPARATURKOSTEN	MIT MWST	CHF	7 042.00

BERN, 09.07.2025

SYSTEM AUDATEX

BLATT 1

FZ-HALTER
AKTENZEICH

FABRIKAT	RENAULT	MEGANE IV GRANDTR.	BUSINESS
FZ-IDENT-NR	VF1RFB00960167546	AMTL KZ 25627	TYP-CODE 12 MG 11
AUSFUEHR- VARIANTEN	AB 02.2018 FERNBEDIENUNG 433MHZ NEBELSCHEINWERFER AUSSTATTUNG STOFF LEDERLENKRAD 1461CCM 81KW GESCHWINDIGKEITSBEGR FELGEN 6 J X 15 RESERVERAD DACHRELING AUSSTATT A GT LINE	KLIMAAUTOMATIK F-HEBER H MIT KLEMMS LICHT-/REGENSENSOR LICHTMASCH THERMISCH MICRO HYBRID GETRIEBE 6-GANG DOKUMENTATION 2016 RADVOLLBLENDEN AUSSTATTUNG HARM 01 AUSSTATTUNGSCODE EA2	KAEITEMITTEL R1234YF RADIO MEDIA NAV 7 EINPARKHILFE H WEGFAHRSPERRE ABGASNORM EURO 6B AUFHAENGUNG SCHWER 1 REIFEN 195/65 R15..H REIFENDRUCKKONTROLLE KOPF-/SEITENAIRBAG SICHERHEITSNETZ

ERSATZTEILE

PREISLISTE STAND: 02.06.2025

LEIT-NR	BEZEICHNUNG	TEILE-NR	PREIS
1482	TUER V R	80 10 011 48R	1022.00
1694	ZIERL H F-RAHM V R	80 28 402 83R	45.70
1782	TUER H R	82 10 063 10R	1022.00
1948	ZIERL V TUER H R	82 28 383 17R	45.70

ARBEITSLOHN ZEITBASIS 10 AW=1 STD PREIS/KL 1 =179.50 CHF/STD
PREIS/KL 2 =179.50 CHF/STD
PREIS/KL 3 =179.50 CHF/STD

ARB.POS.NR/ LEIT-NR	INSTANDSETZUNGS-/EINZEL-/VERBUNDARBEITEN	KL	AW	ARB.- PREIS
4394 KA	TUER V R AUS-/EINBAUEN	1	4	71.80
4397 VA	TUER V R ERNEUERN (AUSGEBAUT)	1	15	269.25
A0YH KA	TUER H R AUS-/EINBAUEN	1	4	71.80
4692 VA	TUER H R ERNEUERN (AUSGEBAUT)	1	12	215.40
A0Z1 KA)	RADHAUSSCHALE H R AUS-/EINBAUEN	1	2	35.90
3116 KA)	RAD H R AUS-/EINBAUEN	1	1	17.95
3117 KA)	RAD/RAEDER AUS-/EINBAUEN ERG-ARB	1	1	17.95
2280	B-SAEULE R INSTANDSETZEN	2	45*	807.75
3482	SEITENWAND H R INSTANDSETZEN	2	20*	359.00
	SYSTEM AUDATEX		BLATT	2

LACKIERUNG (SYSTEM AZT)

PAINT PRICES AS AT : 01.03.2025

LEIT-NR	ARBEITSGANG	- 2-SCHICHT-UNI	AW
1482	TUER V R	NEUTEILLACK I	15.0
1782	TUER H R	NEUTEILLACK I	15.0
2280	B-SAEULE R	REPARATURLACK III	10.0
3482	SEITENWAND H R	REPARATURLACK III	15.0
1566	AUSSENGRIFF TUER V R	OBERFL LACK K2	3.0
1866	AUSSENGRIFF TUER H R	OBERFL LACK K2	3.0

LACKIERMATERIAL PROTEIL

LEIT-NR	BEZEICHNUNG	MAT. KOST.
1482	TUER V R NEUTEILLACK I	170.97
1782	TUER H R NEUTEILLACK I	162.63
2280	B-SAEULE R REPARATURLACK III	32.67
3482	SEITENWAND H R REPARATURLACK III	90.75
1566	AUSSENGRIFF TUER V R OBERFL LACK K2	2.03
1866	AUSSENGRIFF TUER H R OBERFL LACK K2	2.03

LACKIER-ZEITKOSTEN	AW	ARB.-PREIS
FAKTOR 179.50 CHF/STD		
LACKIERZEIT	61.0	
	17.0	
	5.0	
VORBE. FARBE ANMISCHEN	3.0	
VORBE. FARBMUSTER	3.0	
GESAMT-LACKIERZEIT 10 AW/STD :	89.0	1597.55

LACKIER-MATERIALKOSTEN	PREIS
NEUTEILLACKIERUNG I	333.60
REPARATURLACK III/IV	123.42
OBERFL LACKIERUNG K2	4.06
	65.10
	25.90

MAT-KONST. FARBMUSTER	6.60
MATERIAL-INDEX 140.00 %	223.47

S C H L U S S K A L K U L A T I O N		CHF	CHF

ERSATZTEILE		2 135.40	
KLEIN- UND VERBRAUCHSMAT (5.0% V ARBEITSLOHN)		93.35	
GESAMTSUMME ERSATZTEILE			2 228.75
ARBEITSLOHN ZEITBASIS 10 AW = 1 STD			
GESAMT KL 1 39 AW X 179.50 CHF/STD		700.05	
GESAMT KL 2 65 AW X 179.50 CHF/STD		1 166.75	
GESAMTSUMME ARBEITSLOHN			1 866.80
LACKIERUNG			
ARBEITSKOSTEN		1 597.55	
MATERIALKOSTEN		782.15	
GESAMTSUMME LACKIERUNG			2 379.70
REPARATURKOSTEN OHNE ENTSORGUNG			6 475.25
ENTSORGUNG (5.00% VON LACKIERMATERIAL)		39.10	
GESAMTSUMME ENTSORGUNG			39.10
REPARATURKOSTEN OHNE MWST.....			6 514.35
-----			-----
MWST 8.10 %			527.65
REPARATURKOSTEN MIT MWST.....			7 042.00
CO2 EMISSION			KG

BASIC DATA VALID FROM : 28.04.2023			
TOTAL EMISSION.....			185.06

ERLAEUTERUNGEN:

E-TEILE-PREISE-UPE D.HERST/IMPORT.
 E-TEILE-NR NICHT UNBEDINGT BST-NR
 MODELL-SPEZIF NACH FZ-IDENT-NR
 LIZENZ = CA3731

* = ANWENDERANGABEN
 KN = KEINE ERSATZTEIL-/ARB-POS-NR.
)=ZEITANTEILE IN ANDERER POS ENTH

(C) ALLE RECHTE AN DER LACK-KALKULATION SIND DER AZT AUTOMOTIVE GMBH VORBEHALTEN

(C) 2023 SOLERA HOLDINGS, LLC OR ITS AFFILIATED COMPANIES. SOLERA AND AUDATEX ARE TRADEMARKS OF SOLERA HOLDINGS, LLC OR ITS AFFILIATED COMPANIES REGISTERED IN VARIOUS JURISDICTIONS. ALL OTHER TRADEMARKS ARE OWNED BY THEIR RESPECTIVE OWNERS. ALL RIGHTS RESERVED

MAYBE NOT ALL PARTS AND REPAIR METHODS CONTAIN CO2E INFORMATION



IMG_Kilometerzähler_0708_164353724.jpg

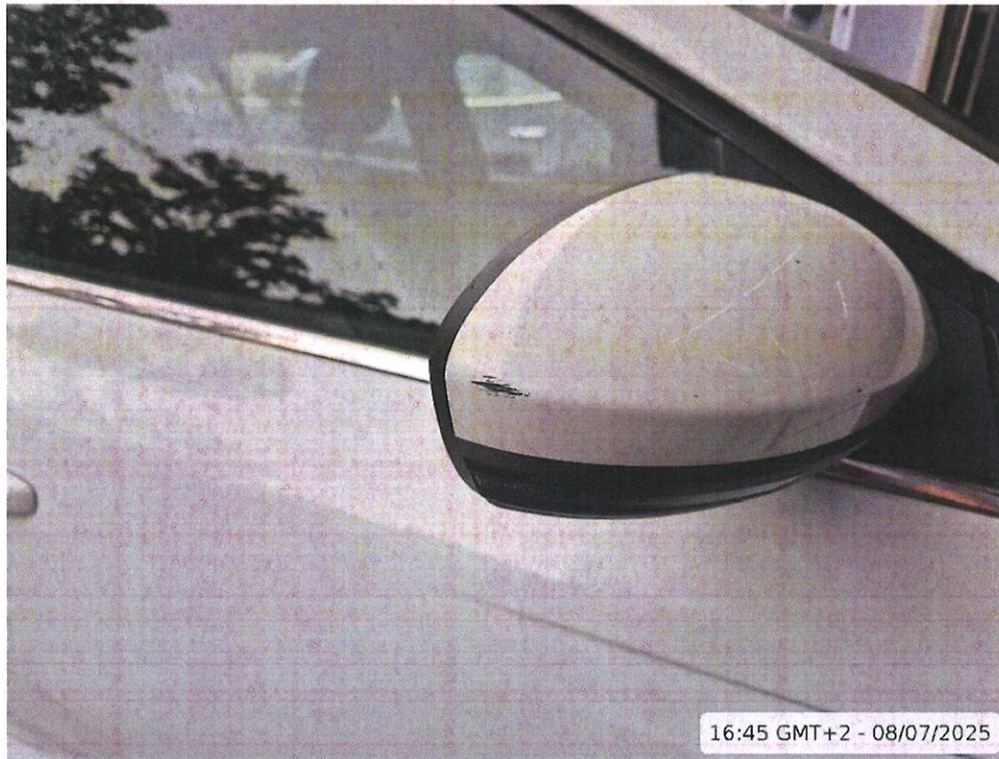

IMG_Rechte_Seite_0708_164520929.jpg



IMG_Rechte_Seite_0708_164524140.jpg



IMG_Rechte_Seite_0708_164536820.jpg



IMG_Rechte_Seite_0708_164541300.jpg